



AVISO MODIFICATORIO 2

ENTRENAMIENTOS DE REGATAS EN SOLITARIO VITO DUMAS

2021

ORGANIZADOR: YACHT CLUB CENTRO NAVAL

El presente aviso MODIFICA LAS INSTRUCCIONES DE ENTRENAMIENTO DE REGATAS EN SOLITARIO:

4. INSCRIPCIONES

DONDE DICE:

El costo de la inscripción de cada regata es de \$ 1200 y deberá efectivizarse al momento de inscribirse.

SE MODIFICA POR:

El costo de la inscripción de cada regata es de \$ 1000 y deberá efectivizarse al momento de inscribirse.

7. CALENDARIO DE LOS ENTRENAMIENTOS Y HORARIOS DE PARTIDA

DONDE DICE:

DIA	FECHA	ENTRENAMIENTO	RECORRIDO	Hora
SABADO	17/04/2021	SOLITARIO	MMFF - BS	11:00

SE MODIFICA POR:

DIA	FECHA	ENTRENAMIENTO	RECORRIDO	Hora
SABADO	10/04/2021	SOLITARIO	MMFF - BS	11:00

14. RECORRIDOS

DONDE DICE:

II.- MARCAS FIJAS.

a) Se utilizarán los recorridos establecidos por la CIC para sus entrenamientos. Los respectivos esquemas indican en qué orden se deben rodear las marcas. Se utilizará el más adecuado según la dirección e intensidad del viento. El recorrido elegido será determinado el mismo día del entrenamiento por el oficial de regata, quién comunicará a los participantes el número del recorrido por medio apropiado (pizarra, VHF). En las Marcas Fijas se utilizaran las Boyas CIC.

SE MODIFICA POR:

II.- MARCAS FIJAS.

a) Se utilizarán los recorridos establecidos por la CIC para sus entrenamientos. Los respectivos esquemas indican en qué orden se deben rodear las marcas. Se utilizará el más adecuado según la dirección e intensidad del viento. También podrá usarse un recorrido de Marcas Fijas alternativo, de acuerdo al esquema que se incorpora al Apéndice 1. El recorrido elegido será determinado el mismo día del entrenamiento por el oficial de regata, quién comunicará a los participantes el número del recorrido por medio apropiado (pizarra, VHF). En las Marcas Fijas se utilizaran las Boyas CIC, o las posiciones indicadas por la CR.

APÉNDICE 1

DONDE DICE:

B) Marcas Fijas

SE INCORPORAN LOS SIGUIENTES RECORRIDOS MMFF:

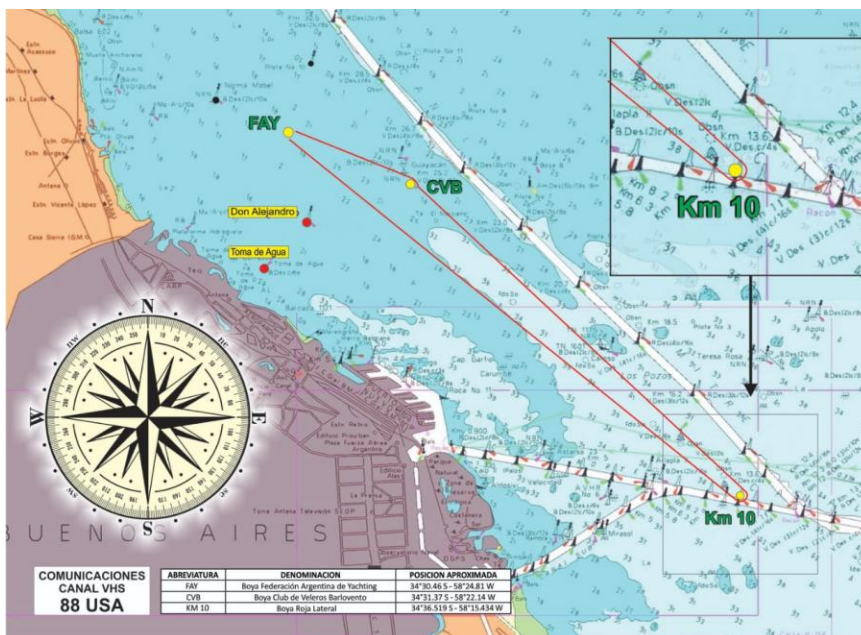

Recorrido alternativo A:
Part/Ilegada – CVB – Boya roja Par km 10 (S34°36'51" W058°15'43") – Part/Ilegada: rodear marcas por estribor

Recorrido alternativo B:
Part/Ilegada – Boya roja Par km 10 (S34°36'51" W058°15'43") – CVB - Part/Ilegada: rodear marcas por babor